# 75. YIL
# CUMHURİYET
# MARŞI

SÖZ ve MÜZİK :
KAYA E. BEKÂT
İzmir

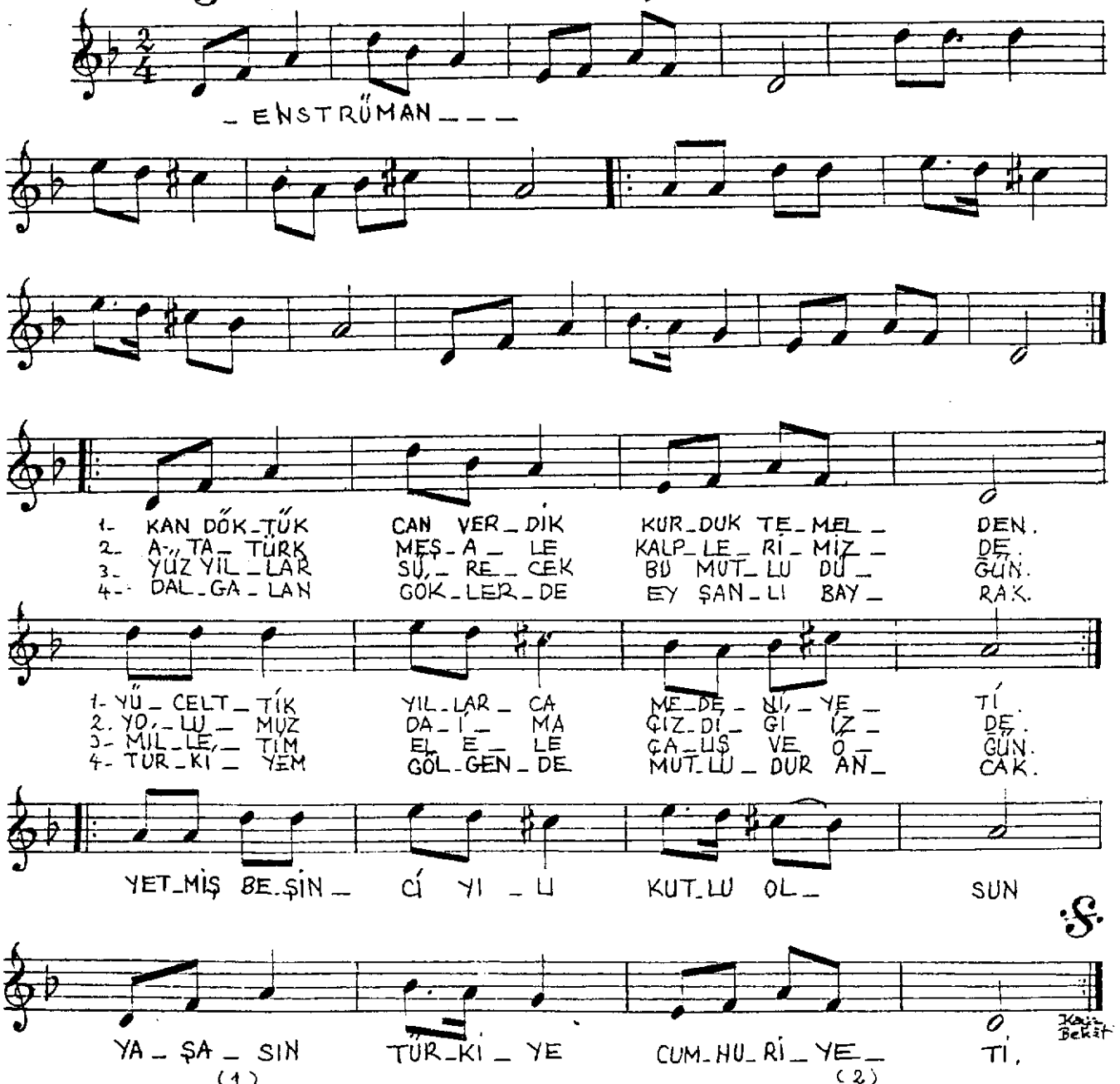


(1)

KAN DÖKTÜK CAN VERDİK KURDUK TEMELDEN
YÜCELTTİK YILLARCA MEDENİYETİ
YETMİŞBEŞİNCİ YILI KUTLU OLSUN
YAŞASIN TÜRKİYE CUMHURİYETİ..

(2)

ATATÜRK MEŞALE KALPLERİMİZDE
YOLUMUZ DAİMA ÇİZDİĞİ İZDE.
YETMİŞBEŞİNCİ YILI KUTLU OLSUN
YAŞASIN TÜRKİYE CUMHURİYETİ.

(3)

YÜZYILLAR SÜRECEK BU MUTLU DÜĞÜN
MİLLETİM EL ELE ÇALIŞ VE ÖĞÜN
YETMİŞBEŞİNCİ YILI KUTLU OLSUN
YAŞASIN TÜRKİYE CUMHURİYETİ.

(4)

DALGALAN GÖKLERDE EY ŞANLI BAYRA
TÜRKİYE'M GÖLGENDE MUTLUDUR ANCA
YETMİŞBEŞİNCİ YILI KUTLU OLSUN
YAŞASIN TÜRKİYE CUMHURİYETİ.

Kaya E.BEKÂT